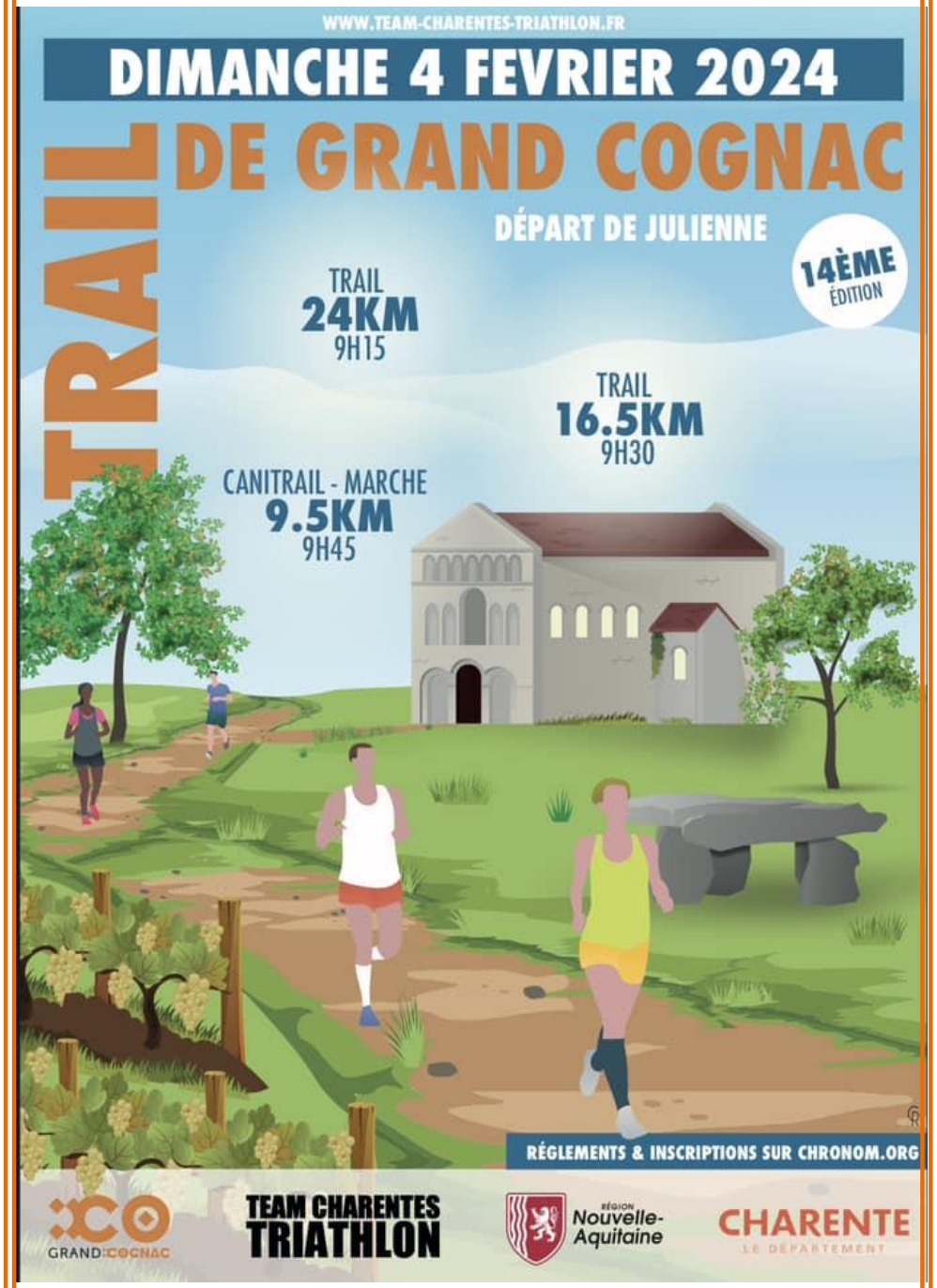
WWW.TEAM-CHARENTES-TRIATHLON.FR
DIMANCHE 4 FEVRIER 2024
TRAIL
DE GRAND COGNAC
DÉPART DE JULIENNE
14ÈME ÉDITION
TRAIL
24KM
9H15
TRAIL
16.5KM
9H30
CANITRAIL - MARCHE
9.5KM
9H45
RÉGLEMENTS & INSCRIPTIONS SUR CHRONOM.ORG
GRAND COGNAC
TEAM CHARENTES TRIATHLON
RÉGION Nouvelle-Aquitaine
CHARENTE
LE DÉPARTEMENT

REMISES DES PRIX	
SCRATCH	FEMININ
1er	1er
2e	2e
3e	3e

Seront ensuite récompensés les premiers de chaque catégorie, homme et femme. Pas de cumul de primes
Cadet/ Junior/ Espoir/ Sénior / M0,M1 /M2,M3 / M4.M5 / M6.M7 / M8.M9 /M10

LE REGLEMENT

Inscriptions - Seules les inscriptions avec le règlement seront prises en compte. Une inscription en avance permet d'optimiser un parfait ravitaillement et ainsi de ne pas avoir de perte. Ceci est une bonne action de **développement durable et un respect des bénévoles**.

Départ - Le départ des courses se fera sur la chaussée à proximité du site d'arrivée le top sera donné à **09h15 pour le 24 km, 9h30 pour le 16.5 km**. Le départ pour le **9.5kms** sera donné au Canicross à **09h45** au même endroit. Suivi du départ Trail à **09h50** et de la marche.
Ces horaires sont donnés à titre indicatif, tout comme les distances qui peuvent être ajustées en fonction de la météo ou du nombre de participants.

Ravitaillement commun pour le trail court 24km et 16km (au 9ème km et au 15ème pour le 24km) et (au 8ème et au 12ème) le parcours de 24km un supplémentaire au 21ème km. Pour le 8.5km et la marche au 5ème km

Dossard - Il sera porté de façon parfaitement visible sur le devant, ou sur la cuisse côté de la table de chronométrie, ni coupé, ni plié, ni caché. Dans le cas où le concurrent franchit la ligne d'arrivée sans dossard, ou non visible il ne pourra être classé.

Assurance - L'assurance responsabilité civile des organisateurs est souscrite auprès de l'APAC, les licenciés bénéficient des garanties de l'assurance individuel accident lié à leur licence, il incombe aux autres participants de s'assurer personnellement.

Environnement - Tous les coureurs devront s'engager à respecter la charte de l'environnement et du développement durable.

Cérémonie protocolaire - Pour prétendre à la grille de prix, ou récompense, il faut être présent lors du protocole qui aura lieu au plus tard 10' après le dernier arrivant de la dernière course. Pour l'athlète licencié il devra être en tenue protocolaire de son club. Aucun équipier ne pourra récupérer le prix ou récompense de son partenaire sauf excuse médicale.

Les accompagnateurs cyclistes ne seront pas autorisés sur le parcours.

Les images de la course fixes ou audiovisuelles pourront être utilisées par les organisateurs sur tout support y compris promotionnels et pour la durée la plus longue selon les textes en vigueur.

Le règlement complet est téléchargeable sur le site suivant page manifestations :
www.team-charentes-triathlon.com

TRAIL DE GRAND COGNAC

TEAM CHARENTES TRIATHLON

TARIFS	Paiement et/ou inscription jusqu'au 2/02	Paiement et/ou inscription sur place
Trail Court 24 kms	20 €	22 €
Trail 16.5 kms	16 €	18 €
Trail découverte/ Canicross/ Marche 9.5 kms	13 € Marche 5 €	15 € Marche 5 €

Règlements et inscriptions sur chronom.org

24 kms

Marche

16.5 kms

CaniCross

9.5 kms

TEAM CHARENTES TRIATHLON COGNAC